Mob.: **0034 685 29 78 02**
Email: **info.countryvillaspain@gmail.com**

INVERSIÓN bloques de pisos en venta a un paso de los baños de Fortuna

Ref# **CVBB1709A** | **€ 1.100.000**








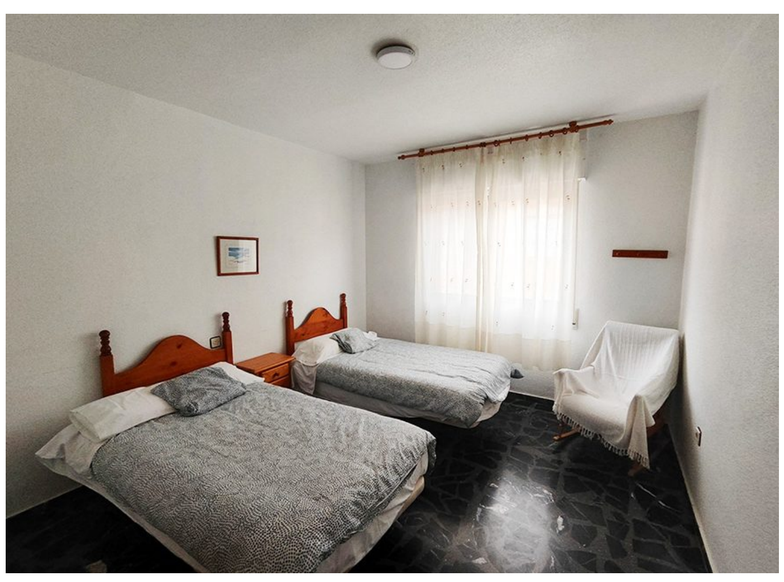


Propiedades

Tipo :

Dormitorios :

Baños :

Espacio habitable : m²

Año de construcion : **1990-2014**

Descripcion

Nos complace ofrecerle esta excelente oportunidad de inversión; 5 bloques de apartamentos (cada bloque tiene 4 apartamentos totalmente amueblados listos para alquilar). Los dos primeros bloques datan de 1990, los tres más recientes de 2014; Dos apartamentos por planta (dos pisos en total); entre cada piso, una pieza que puede utilizarse como trastero; los pisos […]