Mob.: **0034 685 29 78 02**
Email: **info.countryvillaspain@gmail.com**

Spaanse villa met twee aparte appartementen te koop in Abanilla

Ref# **CVBB1904** | **€ 269.950**




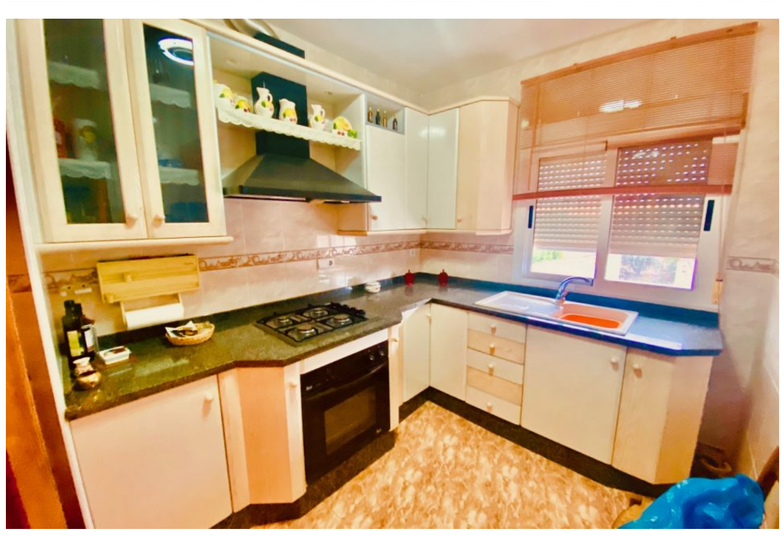






Eigenschappen

Type :	Slaapkamers : **9**	Badkamers : **3**
Woonoppervlakte : **354m²**	Bouwjaar :	

Beschrijving

We zijn verheugd u deze Spaanse villa te kunnen voorstellen, gelegen in een klein dorpje dat deel uitmaakt van de gemeente Abanilla. De sterke punten van dit huis zijn de twee volledig onafhankelijke appartementen. Op de begane grond vindt u een grote woonkamer en een kleinere woonkamer met een houten open haard, een keuken, een […]